ekton

www.ekton.com.tr

ekton
GROUP

Bugünden Yarına

EKTON, sürekli değişen ekonomik şartların ve yeni küresel pazarda meydana gelen periyodik krizlerin yarattığı ağır baskılara rağmen, kalite ve samimiyet üzerine kurulu iş felsefemiz sayesinde gelişimini sürekli başarılı kılmak amacıyla üretim, inşaat, müteahhitlik, lojistik, hafriyat, yenilenebilir enerji ve tarım alanlarında faaliyet gösteren bölgemizin önde gelen markalarındandır.

EKTON, bugün her biri alanlarında uzman deneyimli kadrosu ve sahip olduğu geniş makine ve ekipman parkının da yardımıyla ülkemizde ve yurtdışında büyük altyapı ve üstyapı ihtiyaçlarının karşılanması için üreten ve yeni yatırımlarla kapasitesini her geçen gün artıran ve son teknolojiyi takip eden geleceğe hazır bir firmadır.

Kalite ve iyi hizmet istiyorsanız, EKTON'da buluşalım. Size uygun çözümler sunmak bizim işimizdir.

Kurumsal

EKTON, ticaret hayatına başladığı 1985 yılından beri hızla ilerleyerek sektörde söz sahibi olmayı başarmıştır. EKTON, kurulduğu günden bugüne, bir çok sektörde faaliyet göstermiş; hizmet ve sanayi alanlarında yoğunlaşarak günümüze ulaşmıştır.

1985 yılında müteahhitlik ve hizmet sektöründe faaliyet gösteren EKTON, süreç içerisinde beton yapı elemanları üretimi, inşaat taahhüt hizmetleri, müteahhitlik, lojistik, hafriyat, tarım ve yenilenebilir enerji alanlarına da girerek faaliyet alanını genişletmiştir.

EKTON, kurulduğu günden itibaren müşteri memnuniyetini ve çalışanlarının iş güvenliğini ön planda tutmuştur. İş ortaklarımız ve tedarikçilerimiz ile olan iş hacmimiz her geçen gün artarak devam etmektedir. EKTON olarak; ulusal değerlerimize, mevcut yasa ve yönetmeliklerimize, çevre bilincine, evrensel etik değerlere uyma kararlılığındayız. Bunlar çalışanlarımızında vazgeçilmez ilkeleridir.

Vizyon

Faaliyet gösterilen sektörlerde, uluslararası kalite standartlarında ürün ve hizmetleri ile saygın, güvenilir ve tercih edilen marka özelliğini artırarak sürdürmek; ulusal ölçekte kazandığı başarıları uluslararası arenaya da taşıyarak, büyüme potansiyeli gördüğü iş alanlarının önde gelen isimlerinden birisi olmaktır.

Misyon

Grubumuzun misyonu:

-Birikimini, toplumsal ve ekonomik yarar sağlayan ve önemli projeleri içeren farklı iş alanlarına da taşıyarak yatırımcı kimliğiyle büyümek,

-Öncü olmak ve farklılık yaratmak ilkeleri temelinde şekillenen yatırım politikasını uygulayarak modern teknoloji kullanımı, uzman insan kaynağı, bilgi birikimi çerçevesinde oluşturduğu kurumsal kalite anlayışı ile hizmet vermek,

-Uzun vadede kârlılığın kaliteden geçtiğinin bilinciyle hareket etmek,

-Faaliyet gösterdiği sektörlerin ve ekonominin gelişimine katkıda bulunmak,

-Güven duyulan bir grup olarak sürdürülebilirliğini sağlamaktır.

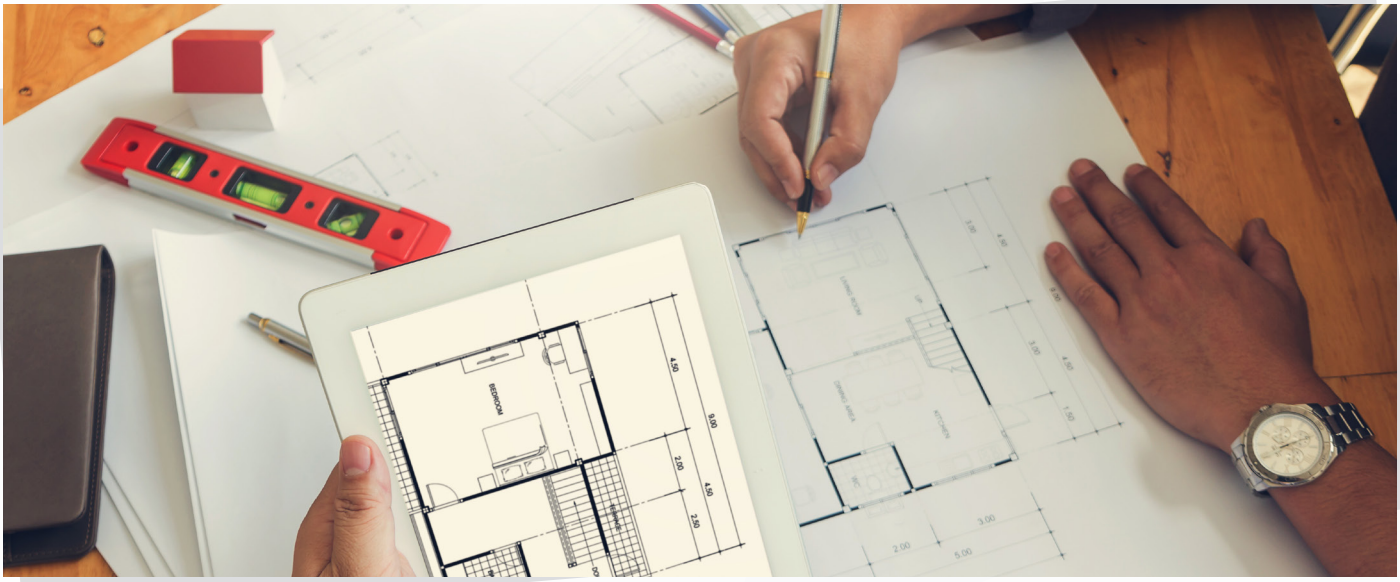

Kalite Politikası

EKTON, faaliyetlerini güçlü ve deneyimli kadrosuyla yürütür.

EKTON, kalite politikasının temelini müşteri beklenti ve ihtiyaçlarını etkin karşılamak oluşturur.

EKTON, hizmet ve üretimle ilgili yasal düzenlemeler ve şartnamelere uygun, uluslararası düzeyde hizmet sunar. Bu doğrultuda ;

- Değişen müşteri beklentilerine hızlı çözümler sunmayı,
- Kaynaklarını etkin ve verimli kullanmayı,
-Performans ve rekabet gücünü en yüksek düzeye çıkarmayı,
- Her aşamada denetimi sağlamayı,
- Sistemli çalışmayı,
- Üretimde kalite standartlarına uygunluğu,
- Dürüstlüğü ve başarma azmini,
- Çevreye saygılı üretim politikasını,
- Ekip çalışmasına önem vermeyi,
- Yeniliğe ve AR-GE'ye açık olmayı,
- Ülkemizin ve bölgemizin kalkınmasına yardımcı olmayı ilke edinmiş bir firmadır.

Çevre Yönetimi

Çevre Bilincimiz;

Çevre sorunlarına karşı üst düzeyde duyarlılık gösteren firmamız ;

-Katı atık yönetim sisteminin oluşturulması,
-Düzenli katı atık depolama sahalarının tasarımı,
-Sızıntı suyunun toplanması ve arıtılması,
-Eski düzensiz depolama sahalarının rehabilitasyonu,
-Katı atık depolama sahalarının işletilmesi,
-Katı atık depolama sahaları inşaatı ve kontrolörlüğünün yapılmasını sağlamaktadır.

İSG Yönetimi

Ürün gerçekleştirme sürecinden etkilenen her bireyin sağlığı ve güvenliği vazgeçilmezimizdir.

Kurduğumuz bu sistemle amacımız;
- Potansiyel tehlikeleri kaynağında önlemek,
- Risklerimizi kabul edilebilir seviyelerde tutmak,
- Sağlıklı koşullarda çalışma alanları yaratarak bilinci arttırmak,
- İş Sağlığı ve güvenliği kültürünün oluşturulmasına katkıda bulunmaktır.

İSG Bilincimiz

Risk değerlendirmesi temelli, proaktif yaklaşımla kazaların önlenebileceği bilinci çalışanlarımıza aktarılmaktadır. Bu bilincin yaygınlaştırılmasında eğitim ve toplantılar öncelikle kullanılmaktadır.

İSG Eğitimleri

Periyodik olarak düzenlenen iç ve dış kaynaklı eğitimlerimiz;

- Oryantasyon
- İSG temel eğitimi
- KKD, GKD
- Risk Değerlendirmesi
- Yüksekte Çalışma ve İskeleler
- Elektrikle yapılan İşlerde İSG
- Elle Yapılan İşlerde İSG
- İş Ekipmanları
- İlk Yardım
- Uyarı İşaretleri
- Bakım ve Onarım İşlerinde İSG
- Operatörlük Eğitimleri
- Kaynak Teknolojisi ve Tekniği
- Ekranlı Ekipmanlarla Çalışmalarda İSG
- Yangın ve Yangından Korunma
- İş Hukuku

Faaliyetlerimiz

1985 yılından bu yana aktif olarak çalışan kuruluşumuz; üretim, inşaat, müteahhitlik, lojistik, hafriyat, yenilenebilir enerji ve tarım sektörünün çeşitli alanlarında faaliyet göstermektedir.

A. İnşaat ve Proje Uygulamaları

- Anahtar teslimi inşaat işleri
- Katı atık düzenli depolama tesisi inşaatı
- İnşaat sonrası çevre düzenlemeleri
- Konut ve kompleks yapı inşaat işleri
- Kentsel dönüşüm uygulamaları ve hizmetleri

B. Müteahhitlik Hizmetleri

- Yol yapım işleri
- Alt yapı ve arıtma işleri
- Atık Depoloma Sahası (Landfill İşletmeciliği)
- Eleman temini hizmetleri (vasıflı ve vasıfsız)
- Temizlik, Park ve Bahçe Hizmetleri

C. Lojistik ve Tedarik Hizmetleri

- Taşımacılık Hizmetleri
- Makine ve Ekipman Temin ve Kiralama Hizmetleri
- Taş ve Kum ocağı işletmeciliği
- Uçucu kül (Fly Ash) Tedarik Hizmetleri
- Alçıtaşı Tedarik Hizmetleri

D.Hafriyat ve Dere Islah Uygulamaları

- Dekapaj, Baraj İnşaatı Kontrollü Kazı ve Dolgu İşleri
- Zemin Islahı
- Dere Islahı ve Taşkın Koruma Yapıları

E.Tarım İşletmeciliği

- Meyvecilik Faaliyetleri
- Diğer Zirai Ürünler

F. Yenilenebilir Enerji Üretim Faaliyeti

- 12.50 MWm Biyokütle Enerji Santrali

Referanslarımız

Sertifikalarımız

PCA
PARTNERS CERTIFICATE ASSURANCE

Sertifika

ISO 9001 : 2015

EKTON İNŞAAT MÜTEAHHİTLİK LOJİSTİK SANAYİ VE TİCARET A.Ş.

E-5 Karayolu Üzeri Koruklu Mevkii Ceyhan Adana/ TÜRKİYE

Bu sertifika yukarıdaki kuruluşa ait kalite yönetim sisteminin aşağıdaki kapsam çerçevesinde PCA Sertifikasyon tarafından onaylandığını göstermekte olup, sertifikanın geçerliliği kuruluşun yıllık gözetim denetimlerinden geçmesine ve Uluslararası akreditasyon kuralları gereğince ilgili yönetim sisteminin şartlarını devam ettirmesine bağlıdır.

KAPSAM

Altyapı, üstyapı işleri ve müteahhitliği, elektrik üretim tesisleri, inşaat işleri ve müteahhitliği, boru hattı ve yakıt tesisleri inşaat işleri ve müteahhitliği, prefabrik yapıların inşaatı, atık toplama sahaları inşaatı, çelik konstrüksiyon imalatı ve satışı

EA KODU

17-28

Sertifika No	: KY-24127
Tescil Tarihi	: 05.12.2017
Yeniden Basım Tarihi	: 10.12.2018
Geçerlilik Tarihi	: 04.12.2019
Belge Periyodu	: 3 Yıl (Tescil Tarihinden itibaren)
Hariç Tutma	:

IAS ACCREDITED Management Systems Certification Body MSCB-103

PCA Sertifikasyon Onayı

PCA Sertifikasyon Hizmetleri Limited Şirketi
Atalar Mah. Çanakkale Caddesi No:79 D:3 Kartal / İSTANBUL
Tel: +90 216 510 63 48-49 Pbx Faks: +90 216 517 63 49
www.pca-tr.com info@pca-tr.com

FR.86 Rev.4

PCA
PARTNERS CERTIFICATE ASSURANCE

Sertifika

ISO 14001 : 2015

EKTON İNŞAAT MÜTEAHHİTLİK LOJİSTİK SANAYİ VE TİCARET A.Ş.

E-5 Karayolu Üzeri Koruklu Mevkii Ceyhan Adana/ TÜRKİYE

Bu sertifika yukarıdaki kuruluşa ait çevre yönetim sisteminin aşağıdaki kapsam çerçevesinde PCA Sertifikasyon tarafından onaylandığını göstermekte olup, sertifikanın geçerliliği kuruluşun yıllık gözetim denetimlerinden geçmesine ve Uluslararası akreditasyon kuralları gereğince ilgili yönetim sisteminin şartlarını devam ettirmesine bağlıdır.

KAPSAM

Altyapı, üstyapı işleri ve müteahhitliği, elektrik üretim tesisleri, inşaat işleri ve müteahhitliği, boru hattı ve yakıt tesisleri inşaat işleri ve müteahhitliği, prefabrik yapıların inşaatı, atık toplama sahaları inşaatı, çelik konstrüksiyon imalatı ve satışı

EA KODU

17-28

Sertifika No	: CY-31783
Tescil Tarihi	: 05.12.2017
Yeniden Basım Tarihi	: 10.12.2018
Geçerlilik Tarihi	: 04.12.2019
Belge Periyodu	: 3 Yıl (Tescil Tarihinden itibaren)

IAS ACCREDITED Management Systems Certification Body MSCB-103

PCA Sertifikasyon Onayı

PCA Sertifikasyon Hizmetleri Limited Şirketi
Atalar Mah. Çanakkale Caddesi No:79 D:3 Kartal / İSTANBUL
Tel: +90 216 510 63 48-49 Pbx Faks: +90 216 517 63 49
www.pca-tr.com info@pca-tr.com

FR.86 Rev.4

PCA
PARTNERS CERTIFICATE ASSURANCE

Sertifika

OHSAS 18001 : 2007

EKTON İNŞAAT MÜTEAHHİTLİK LOJİSTİK SANAYİ VE TİCARET A.Ş.

E-5 Karayolu Üzeri Koruklu Mevkii Ceyhan Adana/ TÜRKİYE

Bu sertifika yukarıdaki kuruluşa ait iş sağlığı ve güvenliği yönetim sisteminin aşağıdaki kapsam çerçevesinde PCA Sertifikasyon tarafından onaylandığını göstermekte olup, sertifikanın geçerliliği kuruluşun yıllık gözetim denetimlerinden geçmesine ve Uluslararası akreditasyon kuralları gereğince ilgili yönetim sisteminin şartlarını devam ettirmesine bağlıdır.

KAPSAM

Altyapı, üstyapı işleri ve müteahhitliği, elektrik üretim tesisleri, inşaat işleri ve müteahhitliği, boru hattı ve yakıt tesisleri inşaat işleri ve müteahhitliği, prefabrik yapıların inşaatı, atık toplama sahaları inşaatı, çelik konstrüksiyon imalatı ve satışı

Sertifika No	: OH-51578
Tescil Tarihi	: 05.12.2017
Yeniden Basım Tarihi	: 10.12.2018
Geçerlilik Tarihi	: 04.12.2019
Belge Periyodu	: 3 Yıl (Tescil Tarihinden itibaren)

PCA Sertifikasyon Onayı

PCA Sertifikasyon Hizmetleri Limited Şirketi
Atalar Mah. Çanakkale Caddesi No:79 D:3 Kartal / İSTANBUL
Tel: +90 216 510 63 48-49 Pbx Faks: +90 216 517 63 49
www.pca-tr.com info@pca-tr.com

FR.86 Rev.4

UDEM

SERTİFİKA

87002

Bu sertifika aşağıda adı geçen kuruluşa UDEM Uluslararası Belgelendirme Denetim Eğitim Merkezi San. ve Tic. Ltd. Şti. tarafından verilmiştir.

Ekton İnşaat Müteahhitlik Lojistik Sanayi ve Ticaret A.Ş.

E-5 Karayolu Üzeri Koruklu Mevkii Ceyhan
ADANA / TÜRKİYE

HACCP

Kapsam: Altyapı, üstyapı işleri ve müteahhitliği, elektrik üretim tesisleri, inşaat işleri ve müteahhitliği, boru hattı ve yakıt tesisleri inşaat işleri ve müteahhitliği, prefabrik yapıların inşaatı, atık toplama sahaları inşaatı, çelik konstrüksiyon imalatı ve satışı

Belgelendirme Denetim Tarihi	: 23.12.2011
Tescil Tarihi	: 06.01.2012
Yeniden Basım Tarihi	: 15.12.2014
Geçerlilik Tarihi	: 05.01.2016

UDEM APPROVED

UDEM Uluslararası Belgelendirme Denetim Eğitim Merkezi San. ve Tic. Ltd. Şti. Onayı

UDEM

UDEM Uluslararası Belgelendirme Denetim Eğitim Merkezi Sanayi ve Ticaret Limited Şirketi bu belge ile adı geçen kuruluşun yukarıdaki standardın şartlarına uygun bir yönetim sistemine sahip olduğunu belgeler. Sistem etkin bir şekilde sürdürüldükçe ve gözetim denetimleri zamanında yapıldığı müddetçe bu belge tescil tarihinden itibaren 3 yıl boyunca geçerlidir. Belgenin geçerliliği www.udemltd.com.tr internet sayfasından kontrol edilebilir. Bu belgenin mülkiyet hakkı UDEM Uluslararası Belgelendirme Denetim Eğitim Merkezi Sanayi ve Ticaret Limited Şirketi' ne aittir ve istenildiğinde iade edilmelidir.

Adres: Mutlukent Mahallesi 2073 Sokak (Eski 93 Sokak) No:10 Çankaya – Ankara – TÜRKİYE
Tel: +90 312 443 03 90 (pbx) Faks: +90 312 443 03 76
E-posta: info@udemltd.com.tr Web: www.udemltd.com.tr

İnşaat ve Proje Uygulamaları

EKTON, hızla büyüyen ülkemizde, edindiği bilgi ve deneyimlerini geniş müşteri portföyüne sunmak üzere kaliteli inşaat - kaliteli yaşam ilkesinden yola çıkarak inşaat sektörüne 1985 yılında girmiştir.

Sektörde kısa sürede söz sahibi olan EKTON, bu yönde yatırımlarını arttırarak ülkemiz ekonomisine hem katkıda bulunmayı hem de gelecek nesillere daha yaşanabilir bir dünya bırakmayı hedeflemektedir. Bu yönde; anahtar teslimi inşaat işleri, katı atık düzenli depolama tesisi inşaatları, çevre düzenlemeleri ile kompleks yapılar ve kentsel dönüşüm uygulaması alanlarında faaliyet göstermeye başlamıştır.

Bugünü değil, geleceği inşa ediyoruz.

Ekton Hilalkent Konutları

İŞİN TANIMI : 260 adet sosyal donatılı konut ile 2 adet cadde mağaza yapımı

İŞVEREN : Tarsus İmar Tic. Ltd. Şti.

İŞİN YERİ : Tarsus / MERSİN

KEŞİF BEDELİ : 14.000.000,00 USD

BAŞLANGIÇ TARİHİ : 28.06.2012

BİTİŞ TARİHİ : 29.06.2014

SÜRESİ : 731 Gün

PROJE BİLGİ : EKTON Hilalkent projesi, Mersin ili Tarsus ilçesinde yer alan Atatürk Gösteri Merkezi'nin hemen yanı başında, Kırklarsırtı'ndan göğe doğru 5 blok halinde yükselerek inşa edilmiştir. EKTON güvencesi ve kalitesi ile tasarlanan Hilalkent Konutları modern çizgileriyle ve sosyal imkanlarıyla yaşanılası bir ortam sunmaktadır.

Hilalkent projesi 40.649 m2 kullanım alanı ve 3+1 açık / kapalı mutfak daire seçenekleri ve cadde mağazaları ile açık yüzme havuzu, basketbol sahası, çocuk parkı, fitness alanları, yürüyüş yolları ve peyzajıyla hayatın tamamını kapsayan Hilalkent'te kalite ve konforla beraber renkleri özenle harmanlayarak ev sahiplerine şık yaşam alanları sunmaktadır.

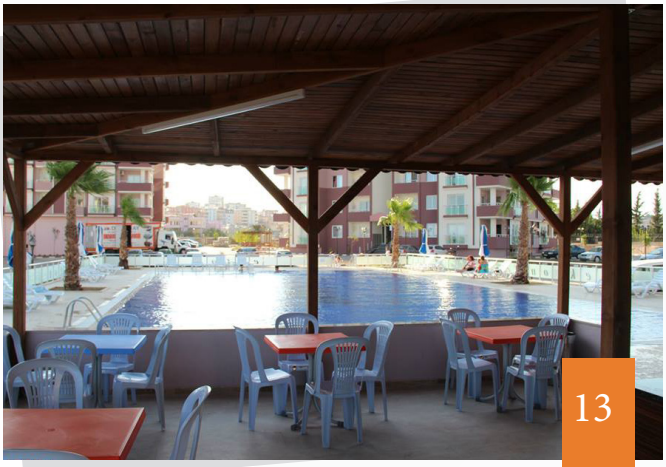

ektom

ektom
Hilal Kent
ektom

Ekton Konutları Ceyhan

İŞİN TANIMI : Ekton Konutları

İŞVEREN : Ekton İnşaat A.Ş.

İŞİN YERİ : Ceyhan / Adana

KEŞİF BEDELİ : 1.965.000,00 USD

BAŞLANGIÇ TARİHİ : 12.02.2013

BİTİŞ TARİHİ : 28.03.2014

SÜRESİ : 409 Gün

PROJE BİLGİ : EKTON Konutları projesi, Adana ili Ceyhan ilçesinin Cumhuriyet Mahallesinde 7 blok halinde, 3'er katlı 42 adet konut ve 2 adet cadde mağaza olarak inşa edilmiştir.

Bu projede, 6.703 m2 kullanım alanı ve 3+1 açık / kapalı mutfak daire seçenekleriyle, komşuluk ilişkileri üst düzeyde olan ve sosyal alanlarıyla güven ve kalitenin bir arada olduğu yaşam alanları sunmaktadır.

Necati Akçağlılar İlköğretim Okulu

İŞİN TANIMI : NECATİ AKÇAĞLILAR İLKÖĞRETİM OKULU İNŞAATI

İŞVEREN : TEKFEN EĞİTİM,SAĞLIK,KÜLTÜR,SANAT ve DOĞAL VARLIKLARI KORUMA VAKFI

İŞİN YERİ : Ceyhan / Adana

KEŞİF BEDELİ : 1.261.014,00 USD

BAŞLANGIÇ TARİHİ : 22.06.2011

BİTİŞ TARİHİ : 29.03.2012

SÜRESİ : 281 Gün

PROJE BİLGİ : TEKFEN Eğitim, Sağlık, Kültür, Sanat ve Doğal Varlıkları Koruma Vakfı'nın Adana İli, Ceyhan İlçesi, Sarımazı beldesinde inşa edilen, 28 derslikli NECATİ AKÇAĞLILAR İLKÖĞRETİM OKULU 'nun anahtar teslimi olarak yapım işidir.

Payas Belediyesi Hizmet Binası İnşaatı

İŞİN TANIMI : Belediye Hizmet Binası İnşaatı İşi

İŞVEREN : Payas Belediyesi

İŞİN YERİ : Payas / Hatay

KEŞİF BEDELİ : 2.000.000,00 USD

BAŞLANGIÇ TARİHİ : 26.05.2018

BİTİŞ TARİHİ : 30.04.2019

SÜRESİ : 339 Gün

PROJE BİLGİ : İş kapsamında belediye hizmet binası inşaatı işi yapılmıştır.

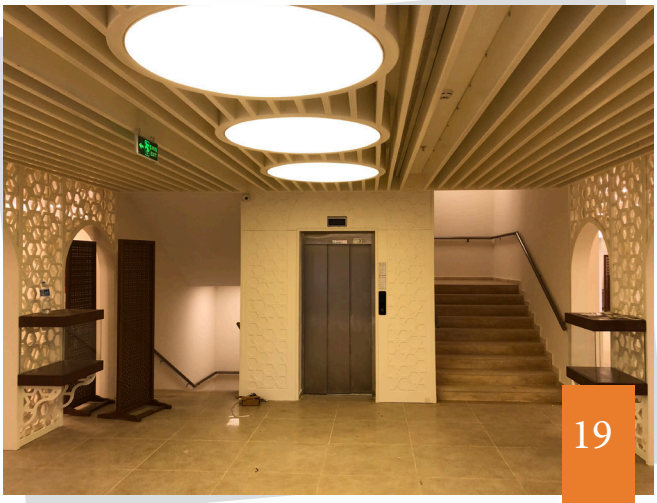

EKTON Park

Mersin ili Tarsus ilçesinde hayata geçirilmesi planlanan 80.000,00 m2 kullanım alanına sahip Ekton Park projesi; zeminde açık ve kapalı cadde çarşısı ile 2 blok halinde yükselecektir. Proje de 142 adet rezidans daire, 45 adet ticari ofis ile 103 odalı Otel ve 106 adet cadde mağazalardan oluşacaktır.

Ekton Park'ın açık cadde mağaza mimarisi ile tasarlanan çarşısından içeri girdiğiniz anda sizi mağazaları ve alt meydan çarşısı ile yüzme havuzu, sinema salonu, spor salonu, oyun odası ve Türk hamamı ile yediden yetmişe herkesin keyif alabileceği sosyal alanlara sahip Ekton Park, ayrıcalıklı bir hayat tarzı sunacaktır.

drinks

FASHION CLOTHES

Müteahhitlik Hizmetleri

EKTON, bünyesinde bulundurduğu uzman kadrosu ile 1985 den bugüne kadar güvenle müteaahitlik hizmetlerini üstlenmiştir. Bu konuda engin bilgi ve deneyimlerini iş ortakları ile paylaşmaya devam etmektedir.

Hizmet sunmanın önemli bir faaliyet olduğu bilinci ile; yol yapım işleri, alt yapı ve arıtma tesisi işleri, atık depolama hizmeti (Landfill İşletmeciliği), vasıflı ve vasıfsız eleman temin hizmetleri ile park, bahçe temizlik ve düzenleme faaliyetlerine devam etmektedir.

1985 yılından bu yana güvenle...

İsken Müteahhitlik İşleri

İŞİN TANIMI : İSKENDERUN ENERJİ ÜRETİM VE TİCARET A.Ş.

İŞİN YERİ : YUMURTALIK/ADANA

KEŞİF BEDELİ : 14.936.686,00 USD - Yıllık Sözleşmeler Halinde Toplam Bedel

BAŞLANGIÇ TARİHİ : 03.05.2004

BİTİŞ TARİHİ : Devam Ediyor

SÜRESİ : Devam Ediyor

PROJE BİLGİ : 2004'ten bu yana güven ve kalite ile sürdürdüğümüz iş ortaklığımızda kısaca aşağıdaki işler yapılmaktadır.

1 - Alçıtaşı depolama sahasındaki yıllık 30.000 ton alçıtaşı'nın Toros limanına taşınması ve limanda gerekli bütün işlemlerin yapılarak gemiye yüklenmesi işi.

2 - Alçıtaşı, Taban külü ve Uçucu kül tedarik anlaşması.

3 - FGD Sludge taşıma ve çöp konteynırları işletme servisi sözleşmesi.

4 - İş makinesi ve ekipman temin hizmeti.

5 - Eleman temini hizmetleri sözleşmesi.

6 - Landfill işletmesi servis sözleşmesi

BMAIR

ekton
0.322 613 88 89 - 48
CEYHAN

KATI ATIK AR
TURBO
ekton
CAT
ekton
ekton
ekton
01 L 9413
AS 26 260

AS 19.235
ekton

ekton
0.322 613 88 89 - 48
CEYHAN
ERDEMLİ
ABS

CATERPILLAR
950G
CAT

Toros Tarım Müteahhitlik İşleri

İŞİN TANIMI : TOROS TARIM SANAYİ VE TİCARET A.Ş.

İŞİN YERİ : CEYHAN/ADANA

KEŞİF BEDELİ : 50.518.918,00 USD - Yıllık Sözleşmeler Halinde Toplam Bedel

BAŞLANGIÇ TARİHİ : 01.01.1985

BİTİŞ TARİHİ : Devam Ediyor

SÜRESİ : Devam Ediyor

PROJE BİLGİ : 1985'ten bu yana güven ve kalite ile sürdürdüğümüz iş ortaklığımızda kısaca aşağıdaki işler yapılmaktadır.

1 - Toros Gübre'nin üretiminde kullanmış olduğu hammaddenin temini için yıllık 100.000 ton kapasiteli Deveciuşağı kum ocağımızdan kum temini ve taşınması işi.

2 - Anahtar teslimi makine, techizat, kapalı-açık sahalar ve stok sahaları temini işleri.

3 - Anahtar teslimi katı ve sıvı terminal işletmeciliği ve liman işletilmesi.

4 - Sosyal tesisler, misafirhane işletilmesi ve çevre düzenleme işleri.

MAKINSAN
CAT

FARGO
CATERPILLAR
FARGO

Yozgat Belediyesi

İŞİN TANIMI : YAĞMURSUYU TOPLAMA ve DEŞARJI ŞEBEKE HATLARININ YAPIMI İŞİ

İŞİ VEREN : YOZGAT BELEDİYESİ

İŞİN YERİ : YOZGAT MERKEZ

KEŞİF BEDELİ : 1.926.562,00 EURO

BAŞLANGIÇ TARİHİ : 01.06.2007

BİTİŞ TARİHİ : 14.11.2007

SÜRESİ : 166 Gün

PROJE BİLGİ : Avrupa Birliği Destekleme Fonu ile desteklenen proje kapsamında yaklaşık 15.000 mt beton borulu yağmur suyu hattı ve sanat yapıları, 50.000 m^3 kazı ve dolgu işi yapılmıştır.

Yumurtalık Belediyesi

İŞİN TANIMI : YUMURTALIK BELEDİYESİ AKDENİZ MAHALLESİ ALTYAPI, KANALİZASYON ve BİYOLOJİK ARITMA TESİSİ YAPIM İŞİ

İŞİ VEREN : YUMURTALIK BELEDİYESİ

İŞİN YERİ : YUMURTALIK/ADANA

KEŞİF BEDELİ : 1.690.115,00 USD

BAŞLANGIÇ TARİHİ : 30.11.2004

BİTİŞ TARİHİ : 24.10.2005

SÜRESİ : 328 Gün

PROJE BİLGİ : İskenderun Enerji Üretim ve Tic. A.Ş.'nin hibe projesi kapsamında Adana ili Yumurtalık ilçesi Akdeniz Mahallesi'nde 8.000 mt beton borulu kanalizasyon ve 15.000 kişilik biyolojik arıtma tesisi inşaatı işi yapılmıştır.

TEHLİKE!
İNŞAAT ALANI

CAT
ekton

Ceyhan Belediyesi

İŞİN TANIMI : CEYHAN BELEDİYESİ PARKE TAŞI, YAĞMUR OLUĞU ve BORDÜR TAŞI TEMİNİ ve DÖŞENMESİ YAPIM İŞİ

İŞİ VEREN : CEYHAN BELEDİYESİ

İŞİN YERİ : CEYHAN/ADANA

KEŞİF BEDELİ : 4.609.682,00 USD

BAŞLANGIÇ TARİHİ : 01.12.2007

BİTİŞ TARİHİ : 31.03.2009

SÜRESİ : 486 Gün

PROJE BİLGİ : Adana ili Ceyhan İlçesi'nde bulunan 11 adet ilköğretim okulu bahçesine, muhtelif cadde ve sokaklara, Ceyhan Sanayi Sitesi'ne 2007 ve 2009 yılları arasında toplamda 300.000 m² parke, 180.000 mt bordür ve 200.000 mt yağmur oluğu yapım ve döşeme işidir.

Payas Belediyesi

İŞİN TANIMI : PAYAS BOTAŞ PETROL BORU HATTI ÜZERİ YAYA YOLU YAPIM İŞİ

İŞİ VEREN : PAYAS BELEDİYESİ

İŞİN YERİ : PAYAS/ANTAKYA

KEŞİF BEDELİ : 1.107.051,00 USD

BAŞLANGIÇ TARİHİ : 04.10.2008

BİTİŞ TARİHİ : 19.05.2009

SÜRESİ : 227 Gün

PROJE BİLGİ : Payas Belediyesi sınırları içerisindeki, Botaş Petrol Boru Hattı üzerine çok amaçlı spor ve yürüyüş yolu olarak 50.000 m² parke, 25.000 mt bordür ve 20.000 mt yağmur oluğu yapım ve döşeme işidir.

Tarsus Belediyesi

İŞİN TANIMI : TARSUS ŞEHİRLER ARASI OTOBÜS TERMİNALİ, MUHTELİF CADDE ve SOKAKLARIN İÇERİSİNİN DÜZENLENMESİ, ALTYAPI, PARKE TAŞI ve BORDÜR KAPLAMA İŞLERİ

İŞİ VEREN : TARSUS BELEDİYESİ

İŞİN YERİ : TARSUS/MERSİN

KEŞİF BEDELİ : 2.375.103,00 USD

BAŞLANGIÇ TARİHİ : 01.08.2002

BİTİŞ TARİHİ : 31.12.2007

SÜRESİ : 1978 Gün

PROJE BİLGİ : Mersin ili Tarsus ilçesinde yer alan muhtelif mahallelere ve otobüs terminali içerisine 2002 ve 2007 yılları arasında 450.000 m² parke, 300.000 mt bordür ve 150.000 mt yağmur oluğu yapım ve döşeme işidir.

Lojistik ve Tedarik Hizmetleri

EKTON, inşaat ve müteahhitlik faaliyetlerinin yanısıra lojistik alanında yatırımlarına ivme kazandırmış ve bu bağlamda geniş makine ve ekipman filosunu yenileyerek müşterilerden gelecek tüm taleplere hızlı ve sorunsuz bir şekilde ulusal çapta hizmet vermeyi ilke edinmiştir.

Bizim aklımıza Lojistik ve Tedarik denilince,

Hizmette sınır tanımama, Sorumluluk, Deneyim, Çalışkanlık, Disiplin, Teknoloji, Kararlılık, Çok yönlülük, Yenilikçilik, Mükemmellik, Başarıya katkı, Çözüm Ortaklığı, başarıya ve hedefe uzanan bir zincirler halkası gelmektedir.

Hızlı, kaliteli ve yerinde çözüm ilkesine dayanan tedarik hizmetimiz, geniş bir iş makinesi ve ekipman parkuru, teknolojik alt yapı, profesyonel kadronun intikal kabiliyeti gerektirmektedir.

EKTON, lojistik ve tedarik hizmetini her zaman kendi bünyesinde vermiştir ve hiçbir zaman başka bir firmaya gerek duymadan müşterilerine çözüm ortağı olarak hizmet vermektedir.

Dünyayı Taşıyoruz...

"Doğru zamanda, doğru yerde..."

Son model kamyon ve tır filomuzla Edirne'den Kars'a , Sinop'tan Anamur'a kadar ülkemizin çeşitli noktalarına güvenilir ve hızlı bir şekilde her türlü lojistik ve tedarik işleri gerçekleştirilmektedir. Bu bağlamda ;

I. Yurtiçi Taşımacılık Hizmetleri

EKTON olarak hizmet anlayışımızı sizlere daha iyi yansıtabilmek için güçlü altyapımız ve farklı yüklere farklı hizmetler verebilecek geniş araç filomuzla hizmetinizdeyiz.

II. Kum Temini, Yükleme ve Nakliye Hizmetleri

Kum temini, 182.000 m2 yüz ölçüme sahip ocaklarımızdan sağlanmaktadır. Toros Gübre'ye günde 800 ton kum; firmamızın iş makinaları, kamyon ve tır filomuzla yapılmaktadır.

III. Alçı Taşı Yükleme, Taşıma ve Liman Hizmetleri

İskenderun Enerji Santralinin Alçı Taşı Depolama sahasından yükleme yapılarak Toros Limanındaki gemilere ayda 20.000 ton malzeme, EKTON uzmanlığıyla taşınmaktadır. İhtiyacınız her ne olursa olsun EKTON'da işinizi kolaylaştıracak bir aracımız mutlaka vardır.

Araç Parkı

SIRA NO	MODEL	MARKA	MİKTAR (ADET)
1	TIR ÇEKİCİ	MERCEDE 1840 LS	51
2	SERİN MARKA	DAMPERLİ DORSE	50
3	CEYTREYLER	HAVUZ DORSE	20
4	MAKİNSAN MARKA	DAMERLİ DORSE	4
5	GÜVEN MARKA	SİLOBAS	17
6	ALİRIZ USTA İMALİ	SİLOBAS	7
7	ÇİFT ÇEKER KAMYON	MERCEDES 4140	2
8	DAMPERLİ KAMYON	MERCEDES 3228	3
9	DAMPERLİ KAMYON	MERCEDES 2528	5
10	SU TANKERİ	MERCEDES ARAZÖZ	2
11	ALİRIZ USTA İMALİ	LOWBET (40 TONLUK)	1
12	HİNO MARKA	KONTEYNER VİNCİ	2
13	İVECO MARKA	KONTEYNER VİNCİ	2
14	İVECO MARKA	SÜPÜRGE ARACI	2
15	SERT MARKA	SAL DORSE	2
16	TRAKTÖR	JOHN DEERE	1
17	FORD MARKA	FORD PİKAP	3
18	FİAT MARKA	DOBLO SERVİS ARACI	3
19	FORD MARKA	MİNİBÜS SERVİS ARACI	3
20	AKSA MARKA	JENARATÖR 100 KW	1
21	BİNEK ARABA	MUHTELİF MARKA	20

Makina Parkı

SIRA NO	MODEL	MARKA	MİKTAR (ADET)
1	ESKAVATÖR	HİTACHİ ZX 670 LCH - 3	2
2	ESKAVATÖR	HİTACHİ ZX 520 LCH - 3	4
3	ESKAVATÖR	HİTACHİ ZX 470 LCH - 3	3
4	ESKAVATÖR	HİTACHİ 550	1
5	ESKAVATÖR	KOMATSU PC 400	1
6	ESKAVATÖR	KOMATSU PC200	2
7	DOZER	KOMATSU155 AX	2
8	LODER	KOMATSU WA 480	1
9	LODER	KAWASAKİ 90ZV - 2	5
10	LODER	CAT 950 G	1
11	GREYDER	NOBAS HBM	1
12	BEKO LODER	CAD 428	2
13	BEKO LODER	KOMATSU WB93R-5	2
14	FORKLİFT	LİNDA (3 TONLUK)	4
15	SİLİNDİR	CAD CS 533	3

Tedarik Hizmetleri

"Bir taahhüt firmasının söz verdiği işi yapabilmesi finansman gücü ve piyasa itibarıyla doğrudan bağlantılıdır."

EKTON bünyesinde bulunan ekipmanlarla, yılların deneyimi ve uzmanlığı sayesinde firmaların ihtiyaç duyduğu tedarik hizmetlerini sorumluluk bilinciyle yerine getirir.

EKTON temin hizmetlerinde,
· Geniş araç ve iş makinesi seçenekleri
· Tam donanımlı ekipman desteği
· Teknolojik altyapı
· Hızlı erişim yeteneğine sahip dinamik kadro ayrıcalığıyla
Pratik ve anında çözüm ilkesiyle çalışmaktadır.

EKTON,
A) İş makinesi ve ekipman desteği,
B) Çimento katkı maddesi temini (Uçucu Kül)
C) Alçı taşı temini
D) Taban külü temini
E) Kum temini hizmetleri
F) Özel donanımlı araçlarla çevre temizlik hizmetlerini başarıyla yerine getiren güçlü bir tedarikçi firmadır.

Uçucu Kül Tedarik

Uçucu Kül; isken termik santralinden yan ürün olarak çıkan F tipi ve TS EN 450-1:2013 standartlarında bir beton katkı maddesidir.

Firmamız uçucu külün tedarik ve nakliye hizmetlerini, isteğe göre 1.000 kg kapasiteli big-bag çuvallara doldurulmuş veya silobaslı araçlarla dökme olarak, yurtiçi ve yurtdışı inşaat firmalarına, çimento fabrikalarına, beton santrallerine, çevreye uyumlu ve standartlar çerçevesinde gerçekleştirmektedir. Bu hizmetlerimiz karayolu ve deniz taşımacılığı ile yapılmaktadır. Firmamıza en yakın liman mesafesi sadece 5 km'dir.

Neden Uçucu Kül?

"Uçucu kül" (Fly Ash) tüm dünyada özellikle gelişmiş ülkelerde yıllardır güvenle aranılan ve tercih edilen puzolanik bir mineral beton katkısıdır. Uçucu kül, son yıllarda yapılan araştırmalar sonucunda, çimento ve beton üretimin de yaygın olarak kullanılmaya başlanmıştır.

Uçucu Külün, içeriğinde silika, alüminyum ve demir bulunur. Diğer çimento ve beton uygulamalarına göre en yüksek performansı elde etmek üzere kullanılan beton katkı maddesidir.

Uygun oranlarda ve doğru kullanımı halinde betonun bir çok özelliğini olumlu yönde etkileyici özelliği olan bu materyal, aynı zamanda hazır beton endüstrisinde maliyet düşürücü etkileri ön plana çıkarılarak tercih konusu yapılmaktadır.

Uçucu Kül'ün hazır beton ve yapı elemanları üretiminde tercih edilme sebeplerinden bazıları şunlardır

-Uçucu kül betonda mukavemeti yükseltir
-Betonun geçirimsizliğinde artış sağlar (donma-çözülme direncinde artış)
-Betondaki donatı korozyonunu azaltır.
-Taze betondaki kusma ve segregasyonu önler, işlenebilirliği arttırır.
-Beton hidratasyon ısısını net bir şekilde düşürür, çatlamayı önler.
-Durabiliteyi arttırarak betonun ömrünü uzatır.
-Betonun sülfatlı sulara karşı direncinde artış sağlar.
-Beton üretiminde maliyetleri düşürür

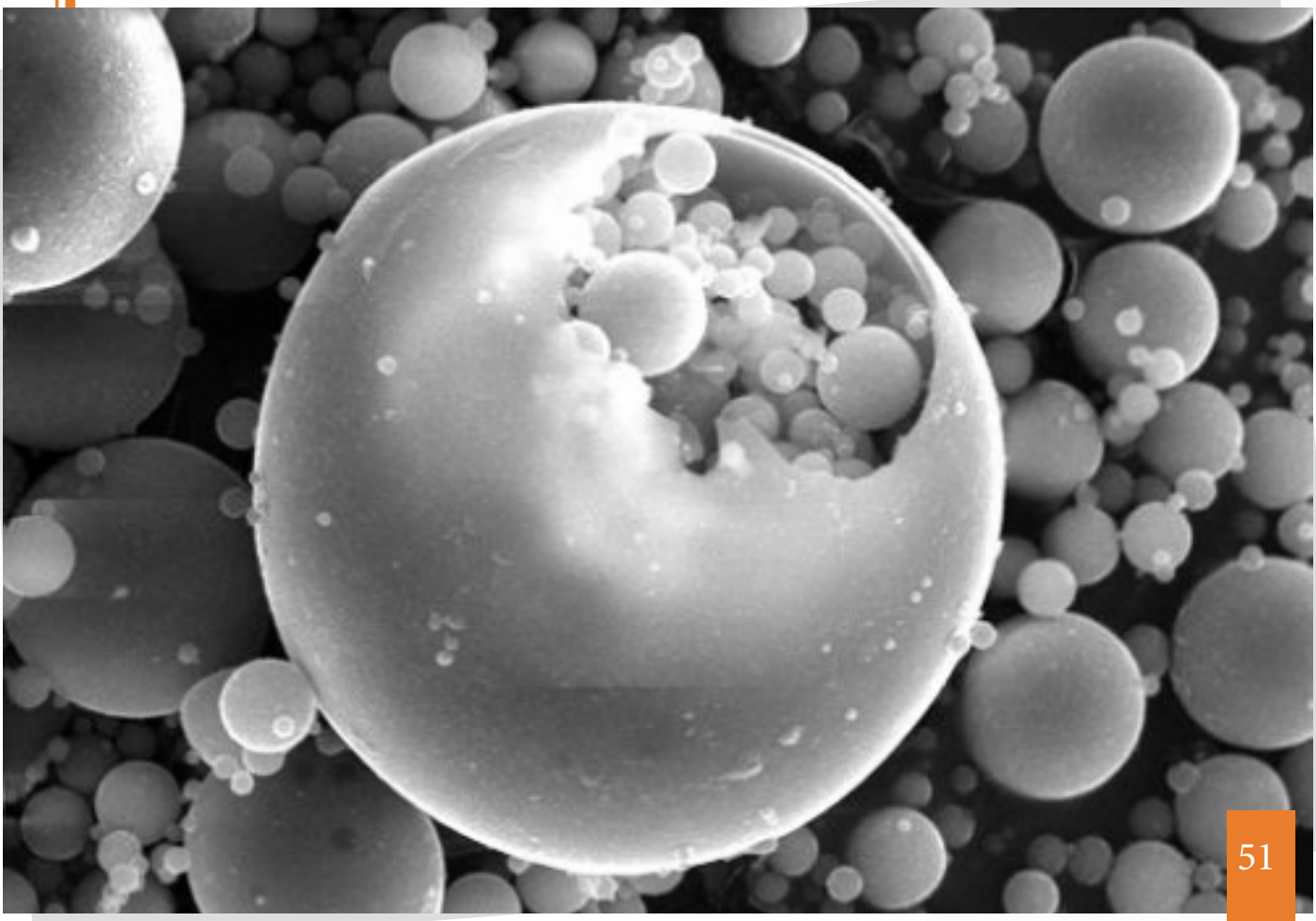

Alçı Taşı Tedarik Hizmeti

Alçıtaşı kimyasal bileşimi kalsiyum sülfat olan bir mineraldir.Bu mineralin bileşiminde, iki molekül kristal suyu bulunan türüne jips ($CaSO_4 + 2H_2O$) denir.

İskenderun Enerji Üretim A.Ş. termik santralinde baca gazı desülfürizasyon ünitesinde üretilen alçıtaşını, EKTON olarak ürünlerimizde kullanmanın yanında organik gübre fabrikalarına kükürt hammaddesi olarak da pazarlamasını yapıyoruz.

Termik santralde üretilen desülfürizasyon alçıtaşı bazı amaçlar için doğal alçıtaşına oranla daha üstün özelliklere sahiptir. Kalıp alçısı amacıyla doğal alçıdan üretilen alçılara göre daha mukavemetli kalıplar yapılabilmektedir.

Desülfürizasyon prosesinde üretilen alçı taşı aşağıdaki süreçlerde hammedde olarak kullanılmaktadır.

1. Alçı ve alçıpan plaka üretiminde,
2. Çimento sanayince prizlenmeyi geciktirici katkı hammedesi olarak,
3. Alçı vitrifiye malzemelerde, porselende ve kiremit üretiminde kalıp alçısı olarak,
4. İnşaat alçısı üretiminde,
5. Organik gübre üretiminde kükürt hammaddesi olarak kullanılır.

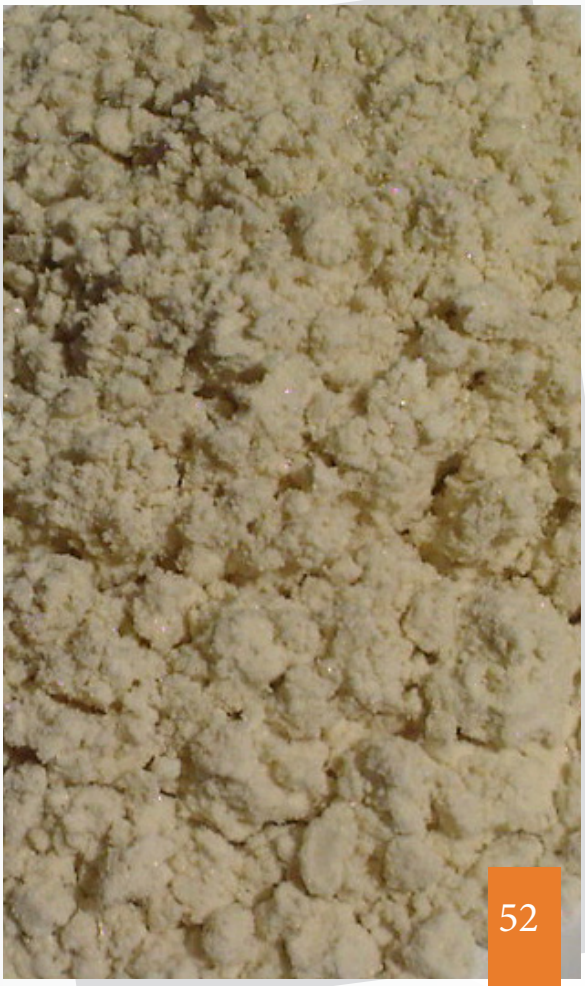

Taban Külü Tedarik Hizmeti

Termik santralde üretilen taban külü içeriği bakımından ağırlıklı olarak SiO2, Al2O, Fe2O, CaO bileşiklerinden oluşur. Gözenekli bir yapıya sahiptir. Tane iriliği 1,00mm-15mm boyutlarında bir yan üründür.

Kullanım alanları :

Briket, hazır sıva ve blok tuğla üretimlerin de hammadde olarak kullanılır. Ayrıca çimento üretiminde de puzolan amaçlı katkı maddesi olarak kullanılır.

Taban külü yapısı ve fiziksel özellikleri itibari ile iyi bir izolasyon görevi yapar. Bu amaçla taban külü katkılı briket ve blok tuğlalar izolasyon faktörü avantajı nedeniyle inşaat sektöründe tercih sebebidir.

Kum Tedarik Hizmeti

EKTON, bünyesinde bulundurduğu kum ocakları ile müşterilerinden gelen tüm talepleri karşılamaya devam etmektedir.

Hafriyat ve Dere Islah Uygulamaları

Ekton, sektörde kazandığı bilgi ve birikimlerden hareket ederek, müşterilerden gelecek tüm taleplere cevap verebilmek için geniş makine parkuru ile geleceğe sağlam zeminler hazırlar.

Geleceğe Sağlam Zemin Hazırlar.

Ayas Enerji Üretim Ve Ticaret A.Ş.

İŞİN TANIMI : AYAS 600 MW TERMİK SANTRALİ SANTRAL SAHASININ TESVİYESİ, KAZI ve DEPO SAHALARININ ISLAHI, MEVCUT ŞEVLERİN ISLAHI, KIZLARSUYU ÇAYI ve KOLUNUN ISLAHI, BAĞLANTI YOLU ve KÖPRÜ İNŞAATI

İŞİ VEREN : AYAS ENERJİ ÜRETİM VE TİCARET A.Ş.

İŞİN YERİ : YUMURTALIK / ADANA

KEŞİF BEDELİ : 25.319.694,50 USD

BAŞLANGIÇ TARİHİ : 01.09.2009

BİTİŞ TARİHİ : 11.06.2010

SÜRESİ : 283 Gün

PROJE BİLGİ : Ayas 600 MW Termik Santrali İnşaat sahasının hazırlanması için 4.500.000 m^3 kazı ve dolgu işleri, santral kömür stok sahası zemin iyileştirilmesi; 55.000 m şerit dren uygulaması, 150.000 m^3 sürşarj, mevcut şevlerin ve santral sahası yanında yer alan Kızlarsuyu Çayı'nın ıslahı; 3.000 mt tahkimat, kazı depo sahalarının tanzimi, santral ulaşım yolunun yapımı ve köprü inşaatı işleridir. Kazının 2.500.000 m^3'ü kontrollü patlatma ile gerçekleştirilmiştir. Mevcut santralin yakınında yapılan her patlatma için titreşim ölçümleri yapılmıştır.

Genel Görünüm

Genel Görünüm

Çalışma Öncesi Saha Görünümü

Kontrollü Patlama Ön Hazırlık

Kontrollü Patlama

Kazı İşleri

Kazı İşleri

Döküm Sahası Uygulamaları

Şev Tanzimi

Şerit Diren Uygulamaları

Şantiye Sahası Öncesi

Şantiye Sahası Sonrası

Kızlar Suyu Çayı Islahı

İskenderun Enerji Üretim ve Ticaret A.Ş.

İŞİN TANIMI : SUGÖZÜ ENERJİ SANTRALİ ATIK DEPOLAMA SAHASI ve YENİ SU TOPLAMA HAVUZU İNŞAATI ANAHTAR TESLİMİ YAPIM İŞİ

İŞİ VEREN : İSKENDERUN ENERJİ ÜRETİM VE TİCARET A.Ş

İŞİN YERİ : YUMURTALIK / ADANA

KEŞİF BEDELİ : 1.689.718,60 USD

BAŞLANGIÇ TARİHİ : 01.08.2005

BİTİŞ TARİHİ : 29.12.2005

SÜRESİ : 150 Gün

PROJE BİLGİ : Proje kapsamında 2.000 m^3 kapasiteli ilk çökeltme havuzu ve 23.000 m^3 kapasiteli toplama havuzu, 30.000 m^3 kazı ve kontrollü dolgu, kil kaplama, jeotekstil membran, PE-HD işleri, betonarme işleri, pompalama tesisi ve çeşitli altyapı işleri tamamlanmıştır.

Şantiye Sahası Öncesi

Şantiye Sahası Bitmiş Hali

Saha Kazısı

Membran Uygulaması

Saha Kazısı ve Membran Uygulaması

Saha Kazısı ve Membran Uygulaması

Saha Kazısı ve Membran Uygulaması

Projenin Tamamlanmış Hali

Tarım İşletmeciliği

Ekton, sergilediği ticari başarılarının yanı sıra bölgesine ve doğaya katkı yapmak amacıyla tarımsal uygulama alanlarında bahçe tesisleri kurarak çeşitli zirai ürünlerinin üretimlerini yapmaya devam etmektedir.

Doğa ile birlikte daha ileriye.

Badem Bahçesi

İŞİN YERİ : SARIMAZI/CEYHAN

DEKAR : 330,70 Dekar (330.700 m2)

FİDAN SAYISI : 16.850 Adet Fidan

CİNSİ : Laurenne - Ferraduel - Ferragnes

Badem ağaçları ortadoğu bölgesinin en değerli bitkilerinden bir tanesidir. En lezzetli kuruyemiş çeşitlerinden bir tanesi olan bademi üreticiye sunan bu bereketli ağaç; emek verilmesi halinde herkesin güzel sonuçlar elde edebileceğinin sağlam bir göstergesi niteliğindedir. Dünyada pek çok mutfağın, hem tatlı hem de tuzlular içerisinde vazgeçilmez besinlerinden birisi olan badem ağacı 3.yıldan sonra meyve vermeye başlar. Ağaçlar 6m ile 8m arası boylanır. Yayvan şekilli ağaçlar meydana getirir. Badem ağacının ortalama ömrü 50 yıl civarıdır.

Nar Bahçesi

İŞİN YERİ : ÇİFTLİKHAT/CEYHAN

DEKAR : 70 Dekar (70.000 m2)

FİDAN SAYISI : 3.500 Adet Fidan

CİNSİ : Wonderful

Anavatanı olan Ortadoğu ve Kafkasya'da binlerce yıldır üretimi ve tüketimi yapılan nar kültür tarihi en eski olan meyve türlerinden birisidir. Tropik ve subtropik iklim meyvesi olarak bilinmekle birlikte sıcak ve ılıman iklim bölgelerinde de sınırlı bir şekilde yetişebilen narın dünyada ve ülkemizdeki üretim ve tüketimi ise her geçen gün artmaktadır. Aynı zamanda nar, tıbbi bitki olarak ilaç endüstrisi için de önemli bir hammaddesi durumundadır. Narın bu özelliklerinin ortaya çıkmasının üretim ve tüketiminin artmasında büyük payı bulunmaktadır. Bahçemizde yetişen ürünün, dış kabuk rengi koyu kırmızı, tane rengi kırmızıdır. Meyveleri büyük - orta arasında olup taneleme için uygundur. Tadı mayhoş ve lezzetlidir.

Zeytin Bahçesi

İŞİN YERİ : SARIMAZI/CEYHAN

DEKAR : 120 Dekar (120.000 m2)

AĞAÇ SAYISI : 4.000 Adet Ağaç

CİNSİ : Sarıulak ve Gemlik

Zeytin ağaçları ekolojik dengenin devamlılığı açısından oldukça önemli bir role sahip olup kurak arazilerde yaşayabilen, toprak açısından çok da seçici olmayan ve zorlu hava koşulları altında bakıma az ihtiyaç duyarak yetişebilen bir ağaç türüdür. Bunun yanında zeytin ağaçları atmosferde karbondioksit seviyesini azaltarak çevreye faydalı olur.

Yenilenebilir Enerji Üretim Faaliyeti

EKTON, biyokütle enerjisine dayalı elektrik üretim santrali kurmayı ve işletmeyi planlamaktadır. Bu tesis, bölgemize ekonomik katkı sağlamanın ziyadesinde doğa dostu olarak ve "Yaşanabilir bir dünya için yeşil enerji" sloganıyla inşa edilerek ülkemize fayda sağlaması hedeflenmektedir.

Bu amaçla:

-Projenin hayata geçirilmesi bölgede faaliyet gösteren endüstrinin enerji gereksinimlerinin karşılanmasına katkıda bulunacaktır.

-Zirai işletmelerin bitkisel atıklarının yeni ekim dönemine hazırlık anlamında elimine edilmesini sağlayacaktır.

-Buna bağlı olarak anızların yakılmasının yarattığı çevresel kirlilik ortadan kalkacak, çevrenin florası ve faunası olumsuz etkilenmeyecektir.

-Bölgesel istihdama katkı sağlayacaktır.

Yaşanabilir bir dünya için Yeşil Enerji

* Görsel temsilidir.

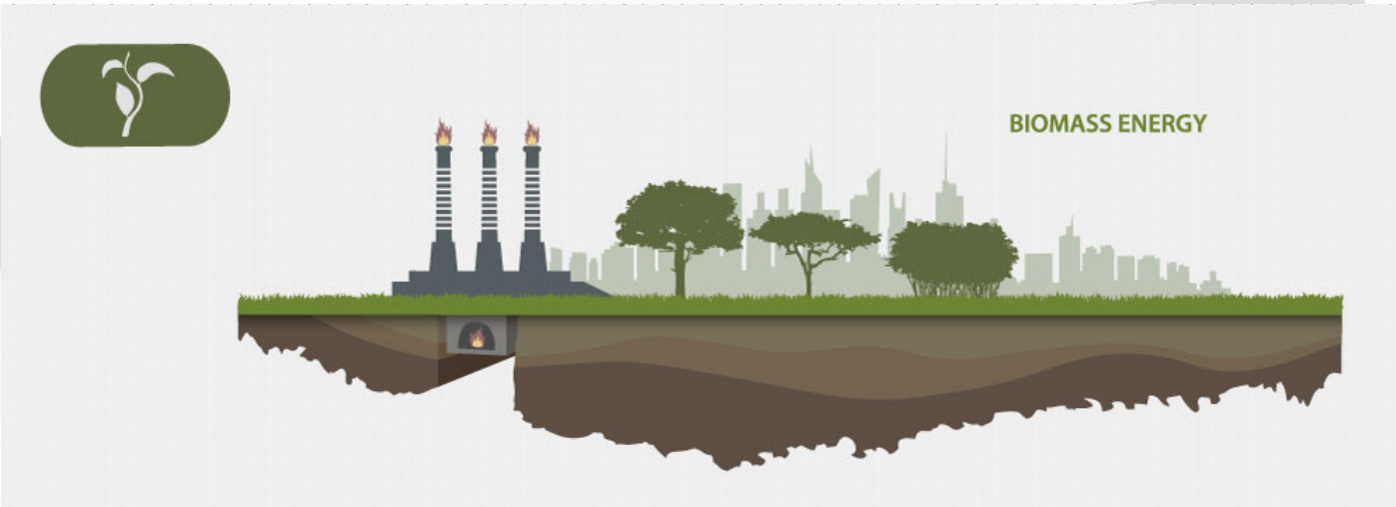

BIOBALER

CASE
230
CVX
PUMA

SATIŞ VE TEDARİK AĞIMIZ

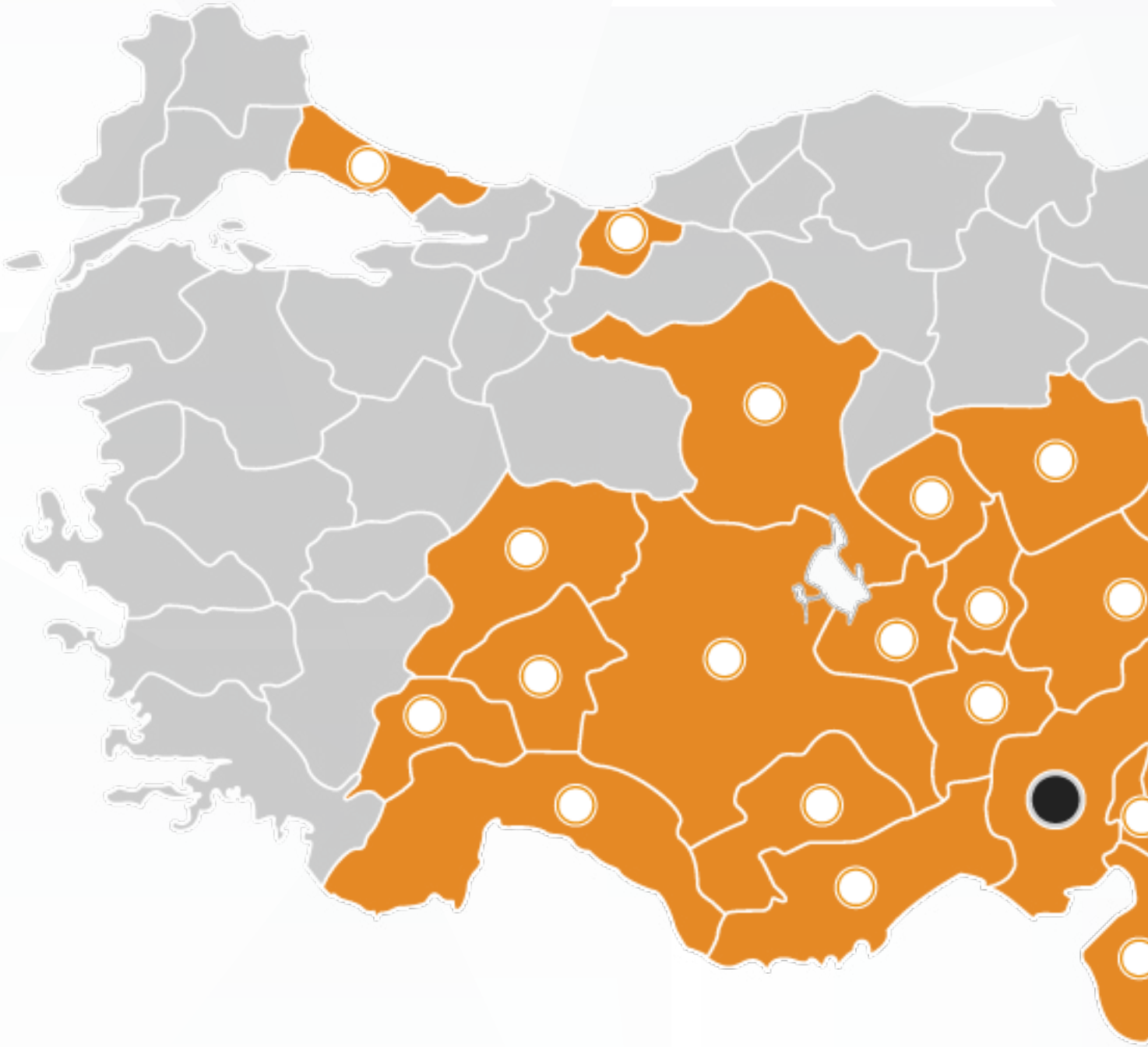

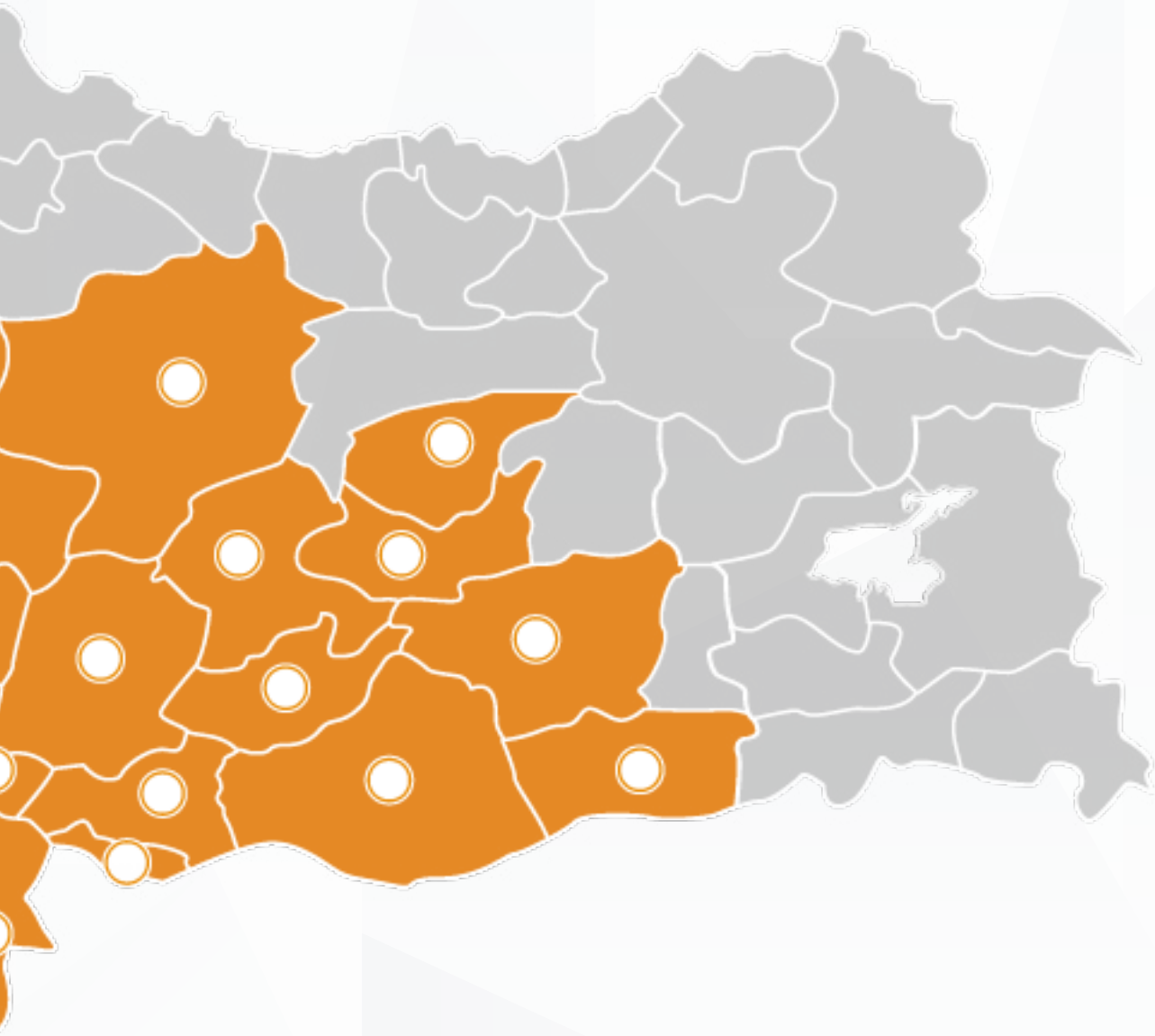

SATIŞ VE TEDARİK AĞIMIZ

"Ekton, güven aradığınız her yerde..."

D400 Karayolu Bulvarı Koruklu
Mahallesi No:21
Ceyhan / ADANA / TÜRKİYE

+90 322 613 88 89 (Pbx)

ekton@ekton.com.tr

www.**ekton**.com.tr